FLOWCHART PROJEKAN PENJUALAN YUDISTIRA SYAPUTRA

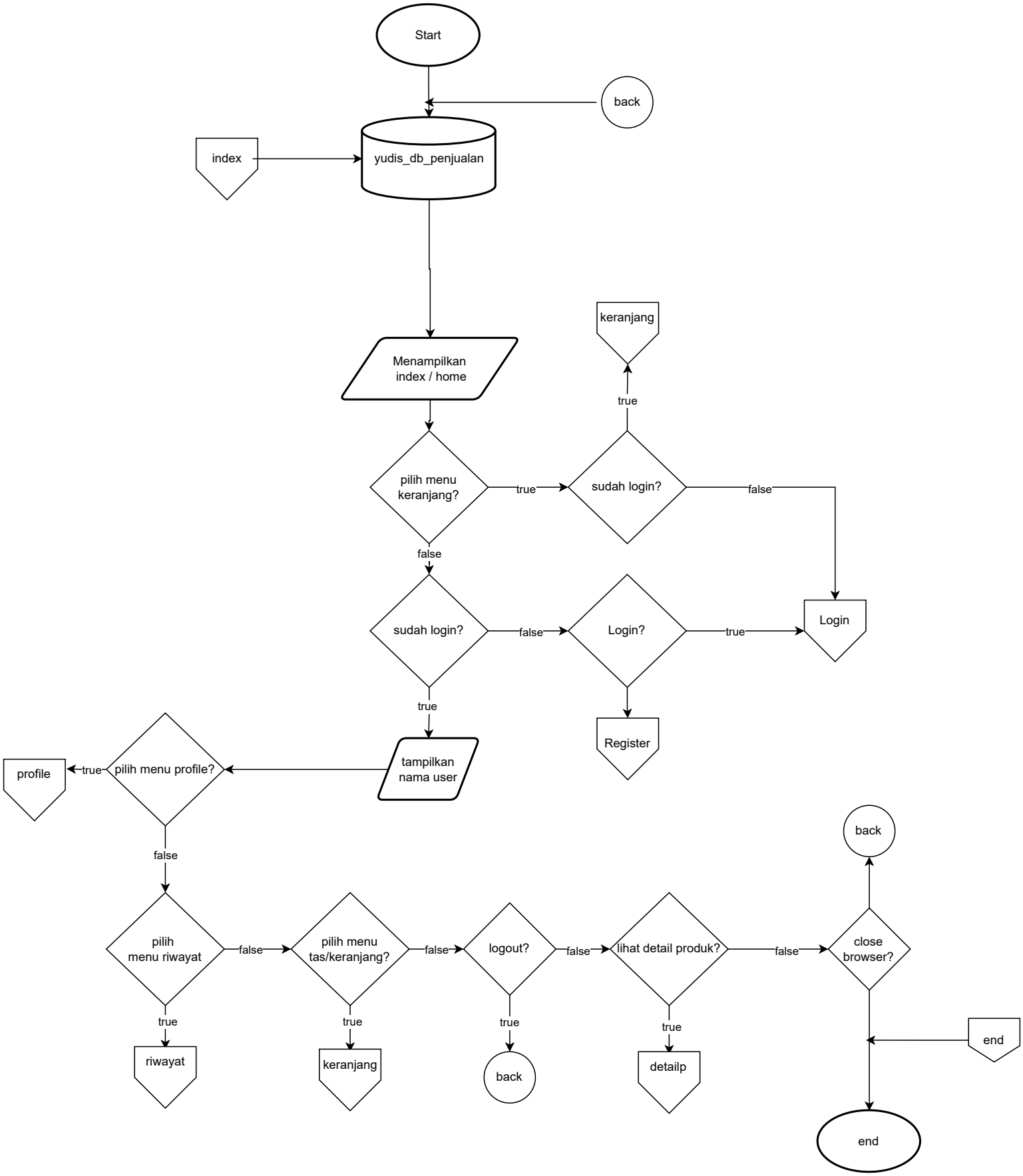

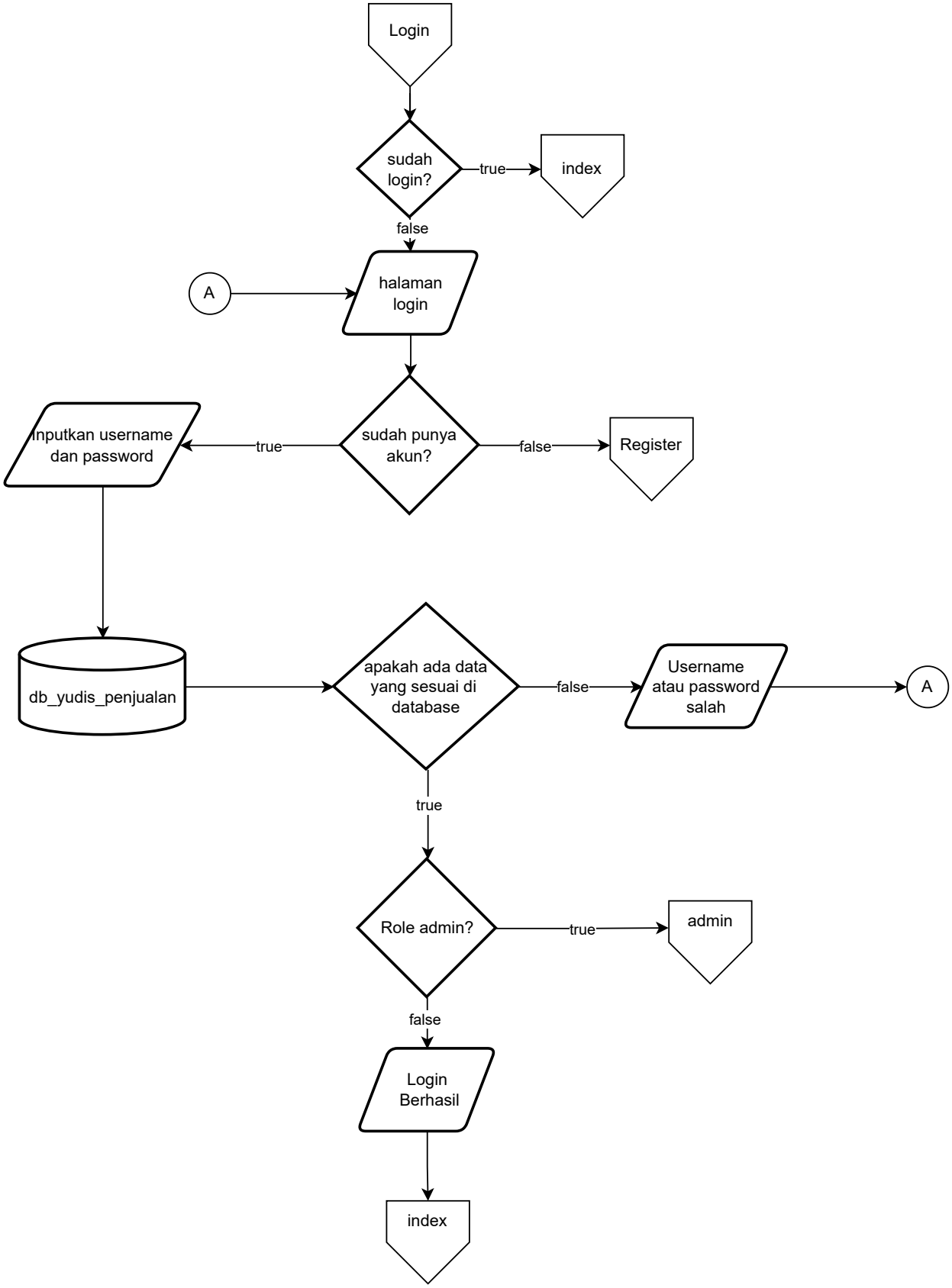
Login
sudah login?
true
index
false
A
halaman login
sudah punya akun?
true
Inputkan username dan password
false
Register
db_yudis_penjualan
apakah ada data yang sesuai di database
false
Username atau password salah
A
true
Role admin?
true
admin
false
Login Berhasil
index

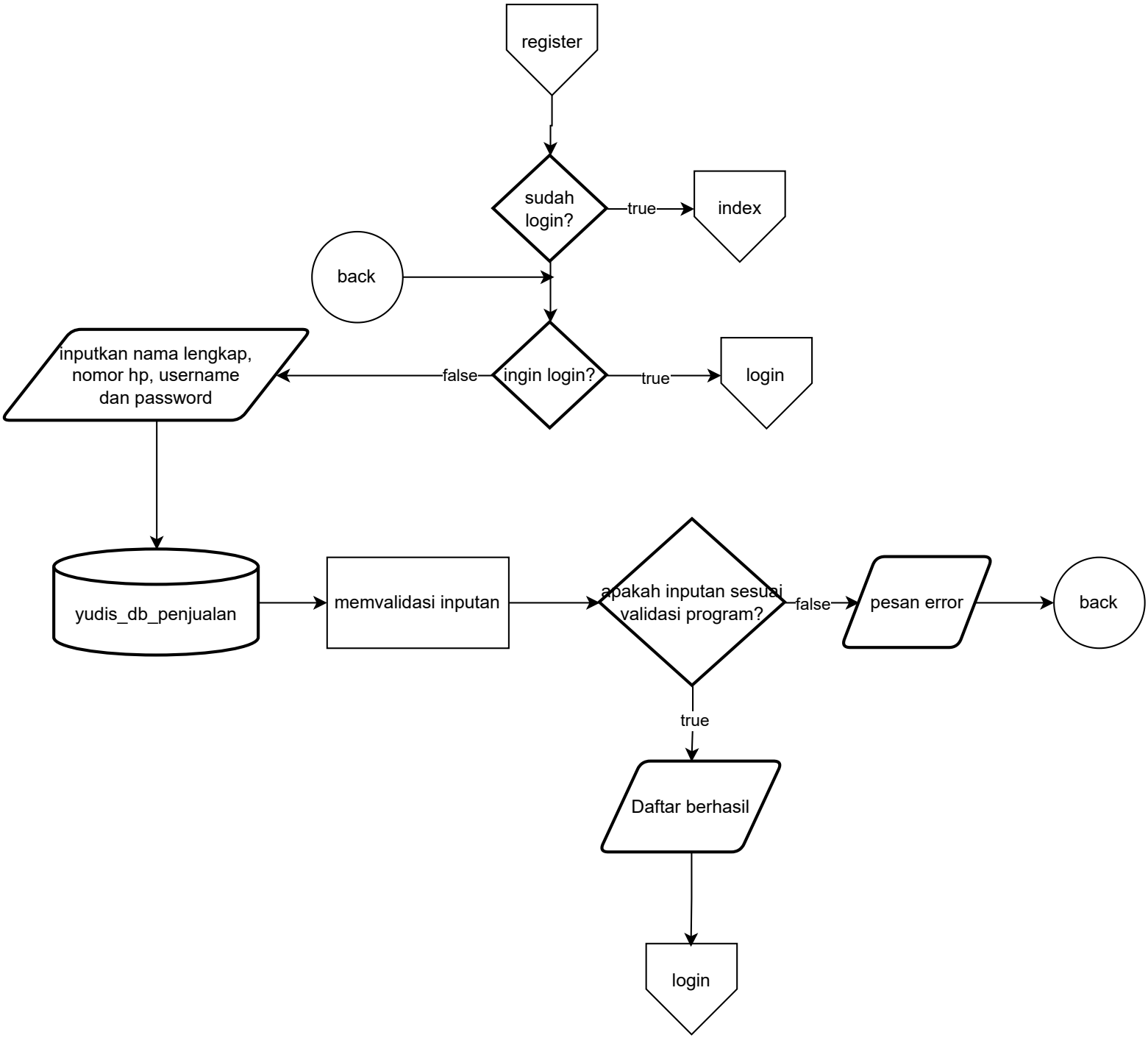
register
sudah login?
true
index
back
ingin login?
false
true
login
inputkan nama lengkap, nomor hp, username dan password
yudis_db_penjualan
memvalidasi inputan
apakah inputan sesuai validasi program?
false
pesan error
back
true
Daftar berhasil
login

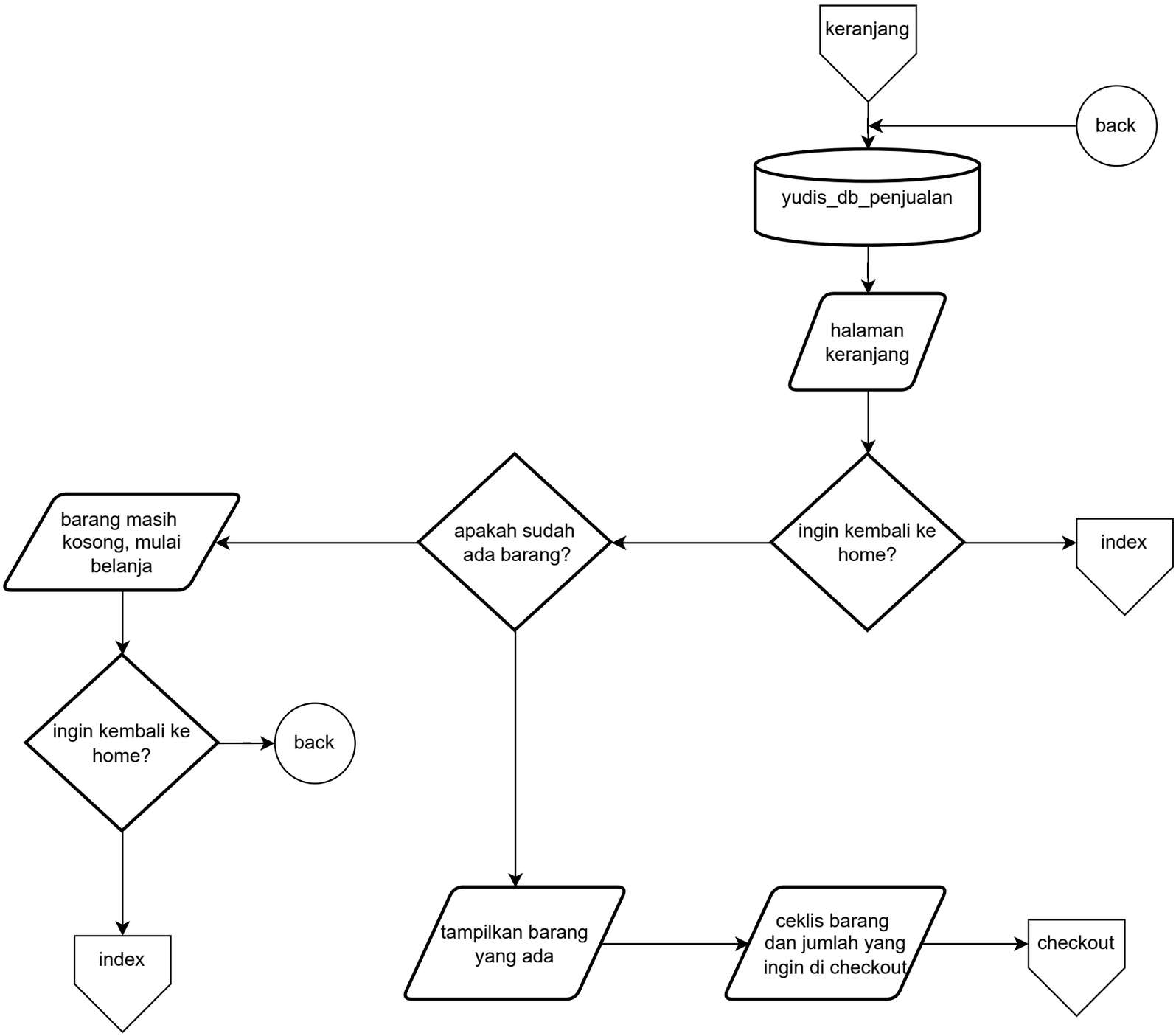
keranjang
back
yudis_db_penjualan
halaman keranjang
ingin kembali ke home?
index
apakah sudah ada barang?
barang masih kosong, mulai belanja
ingin kembali ke home?
back
index
tampilkan barang yang ada
ceklis barang dan jumlah yang ingin di checkout
checkout

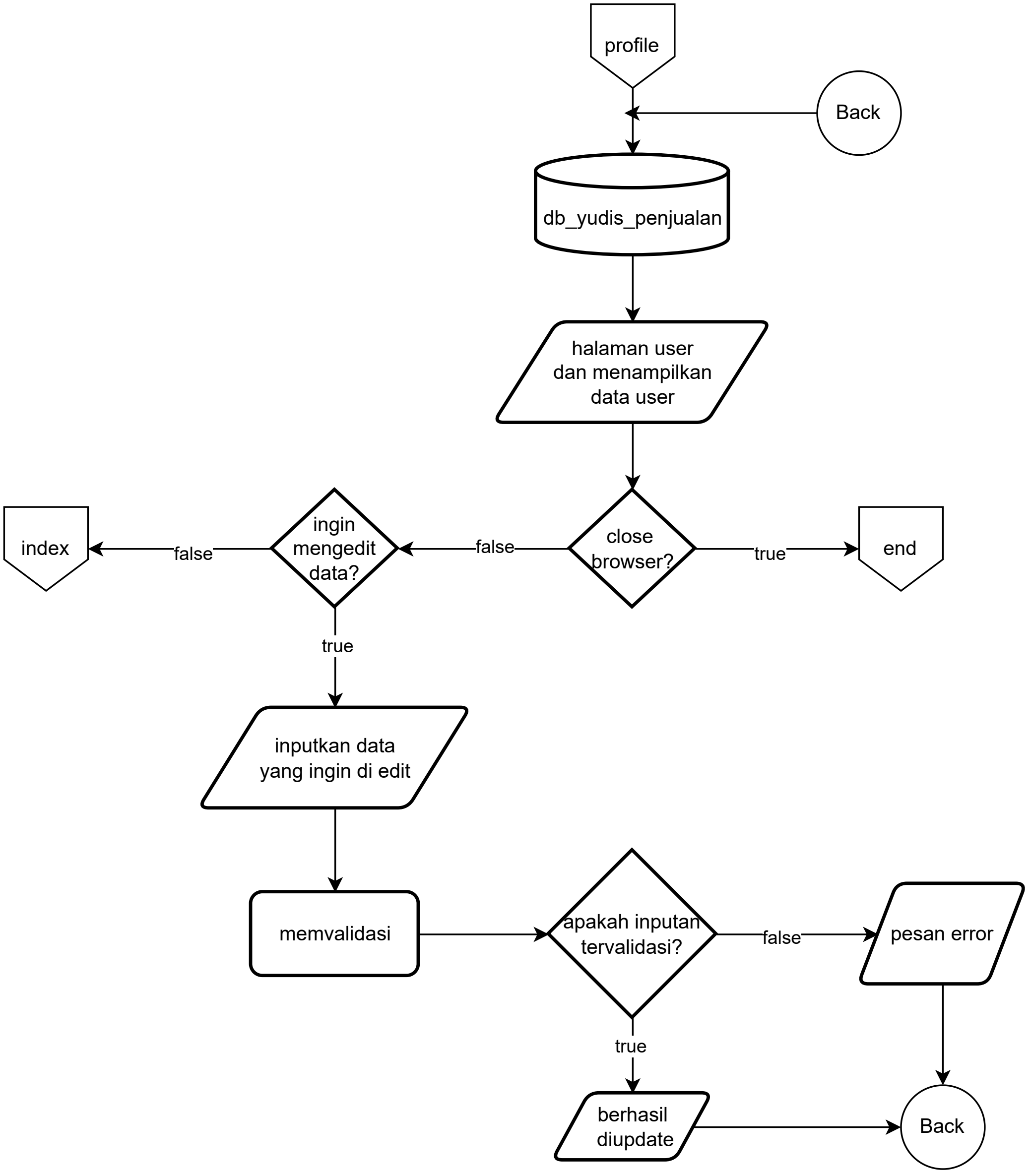
profile
Back
db_yudis_penjualan
halaman user
dan menampilkan
data user
close
browser?
true
end
false
ingin
mengedit
data?
false
index
true
inputkan data
yang ingin di edit
memvalidasi
apakah inputan
tervalidasi?
false
pesan error
true
berhasil
diupdate
Back

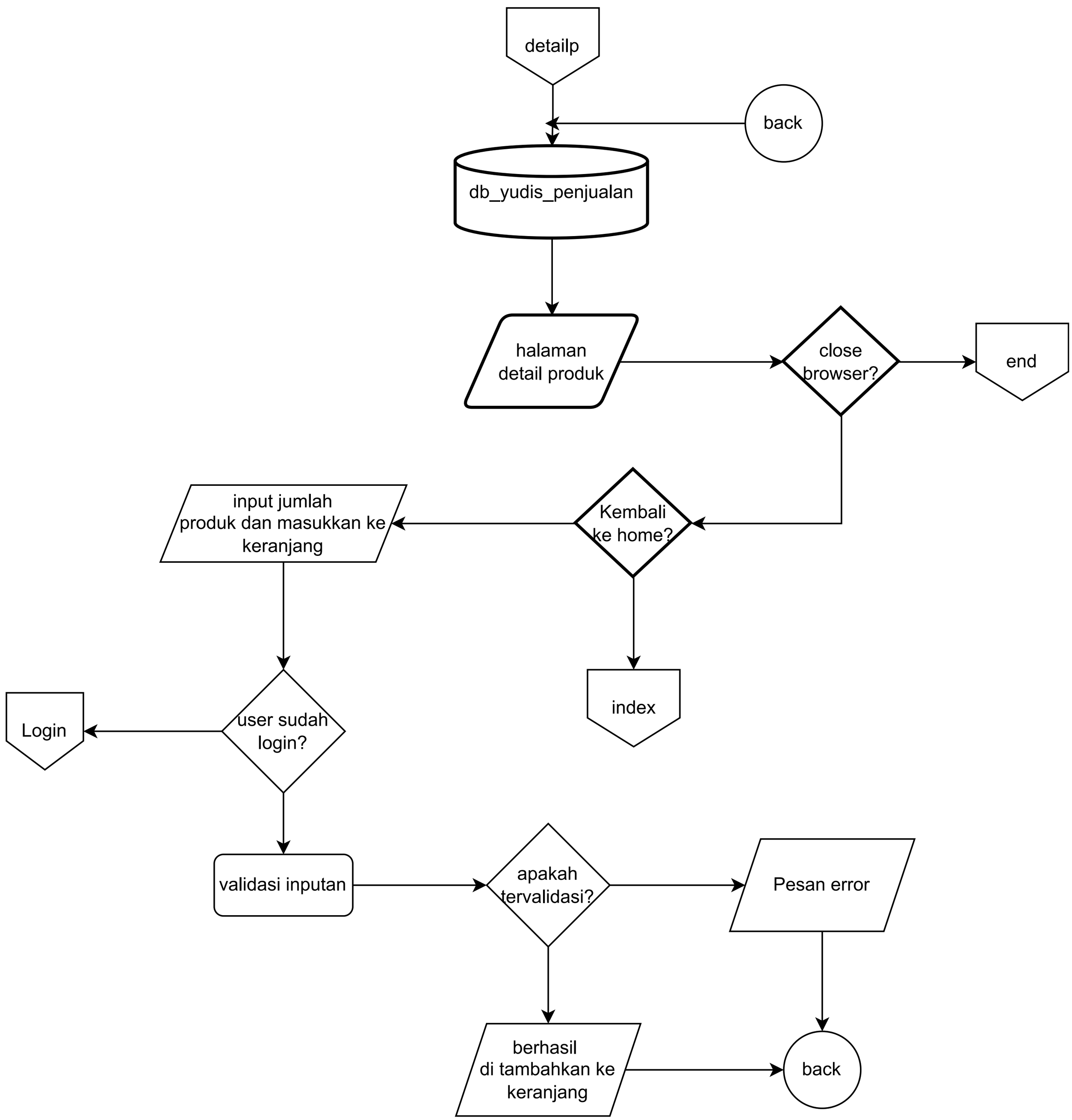
detailp
back
db_yudis_penjualan
halaman
detail produk
close
browser?
end
input jumlah
produk dan masukkan ke
keranjang
Kembali
ke home?
index
Login
user sudah
login?
validasi inputan
apakah
tervalidasi?
Pesan error
berhasil
di tambahkan ke
keranjang
back

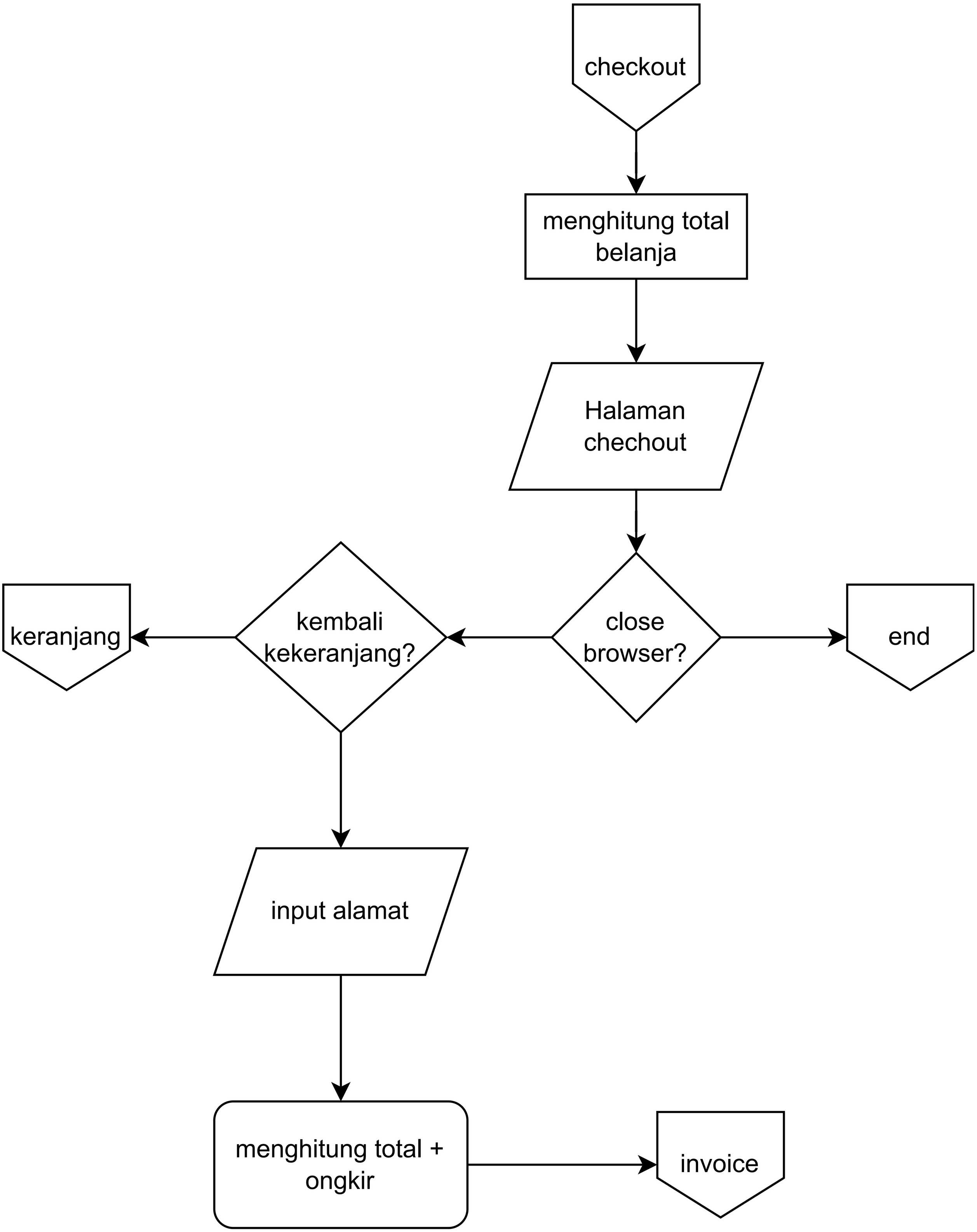
checkout
menghitung total belanja
Halaman chechout
close browser?
end
kembali kekeranjang?
keranjang
input alamat
menghitung total + ongkir
invoice

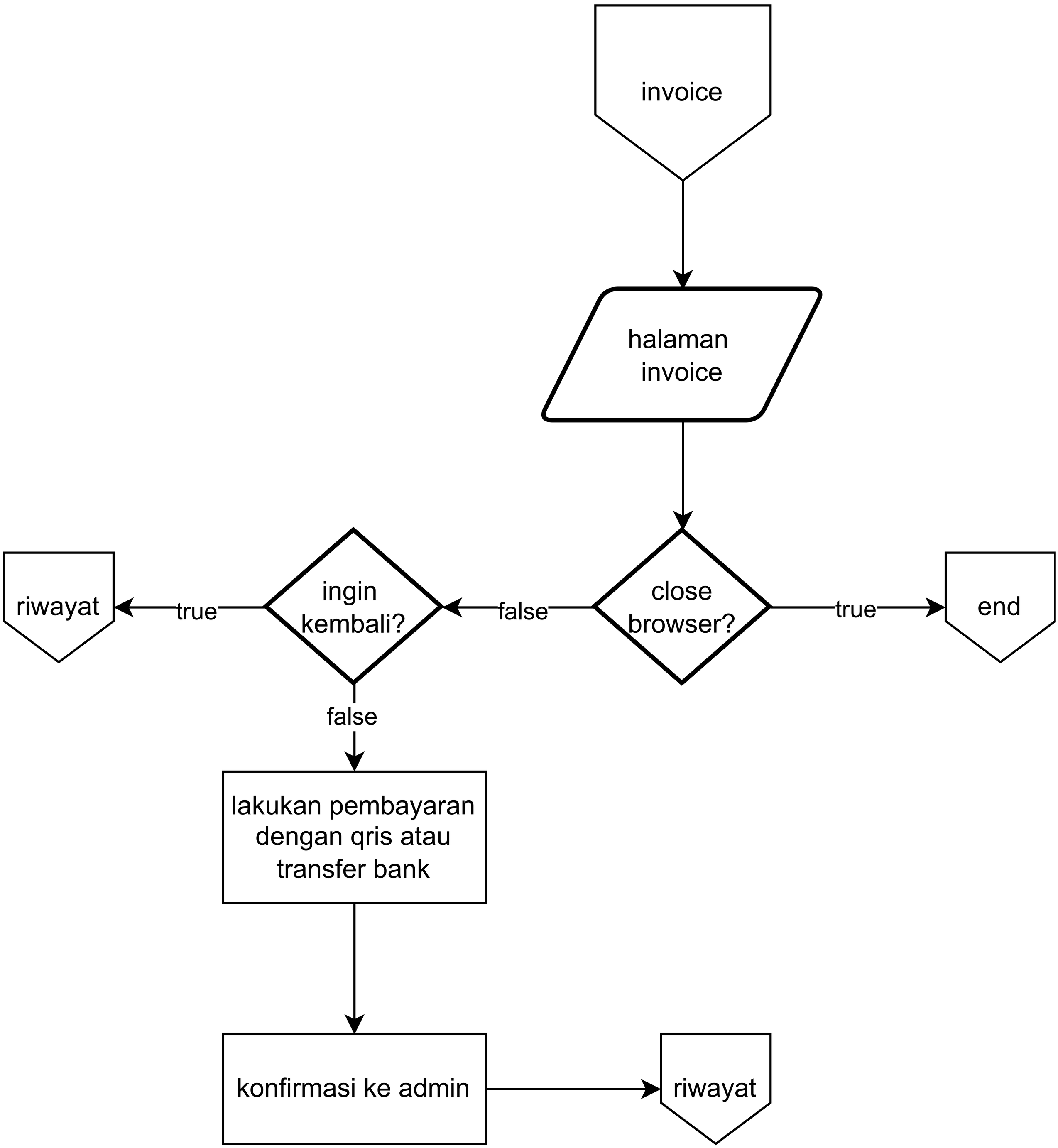
invoice
halaman invoice
close browser?
true
end
false
ingin kembali?
true
riwayat
false
lakukan pembayaran dengan qris atau transfer bank
konfirmasi ke admin
riwayat

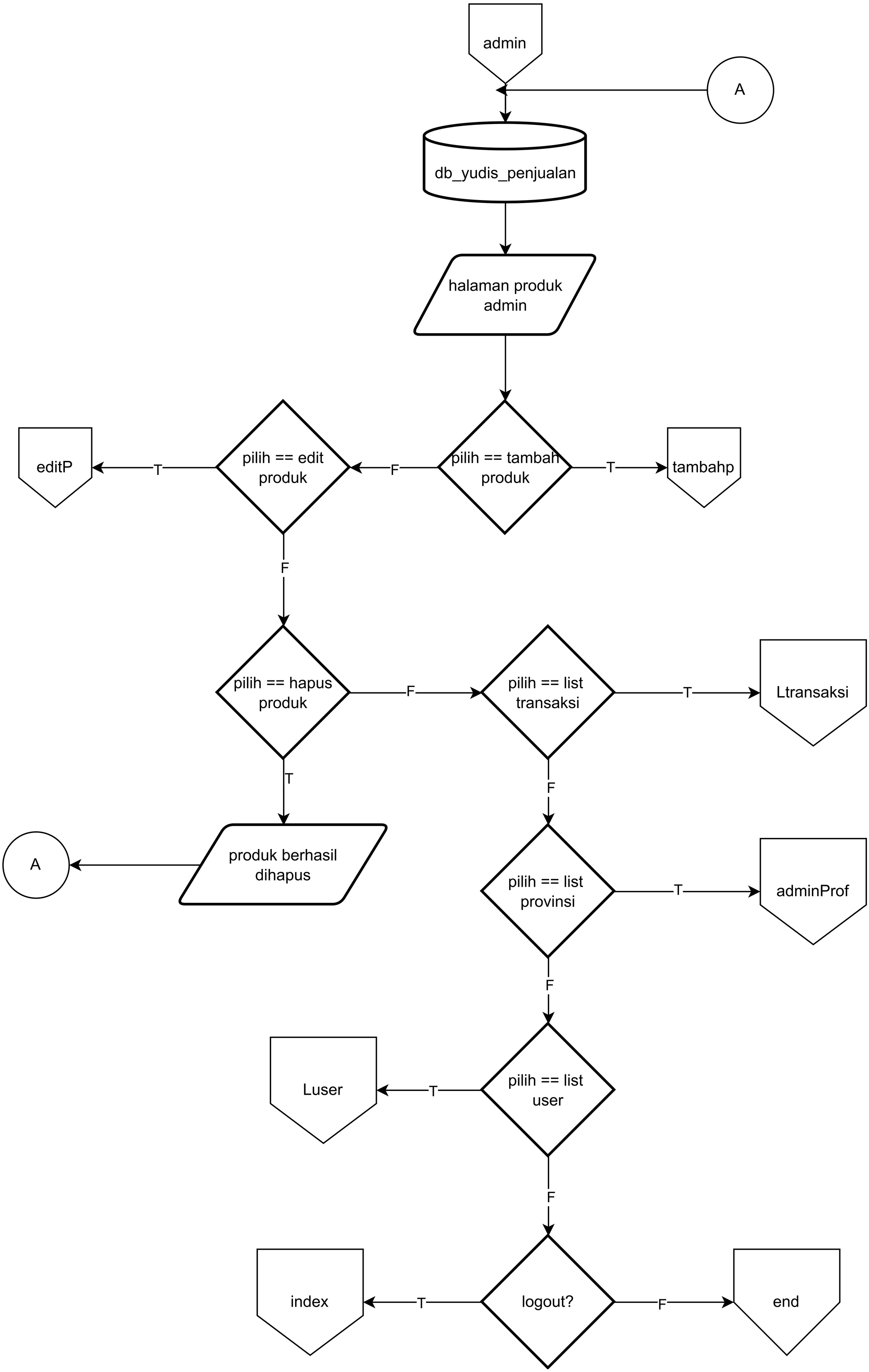
admin
A
db_yudis_penjualan
halaman produk admin
editP
T
pilih == edit produk
F
pilih == tambah produk
T
tambahp
F
pilih == hapus produk
F
pilih == list transaksi
T
Ltransaksi
T
F
A
produk berhasil dihapus
pilih == list provinsi
T
adminProf
F
Luser
T
pilih == list user
F
index
T
logout?
F
end

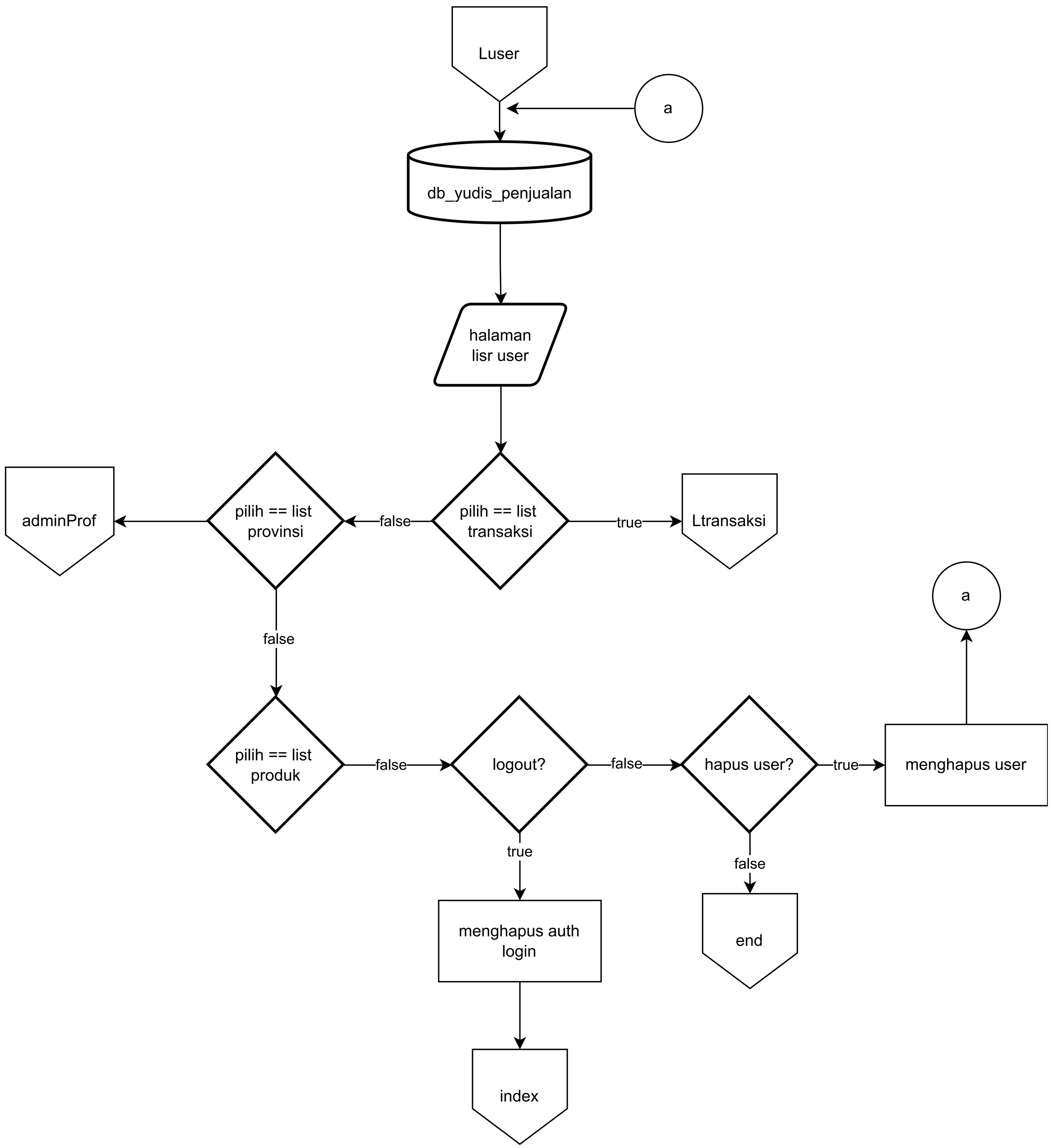
Luser
a
db_yudis_penjualan
halaman
lisr user
adminProf
pilih == list
provinsi
false
pilih == list
transaksi
true
Ltransaksi
a
false
pilih == list
produk
false
logout?
false
hapus user?
true
menghapus user
true
false
menghapus auth
login
end
index

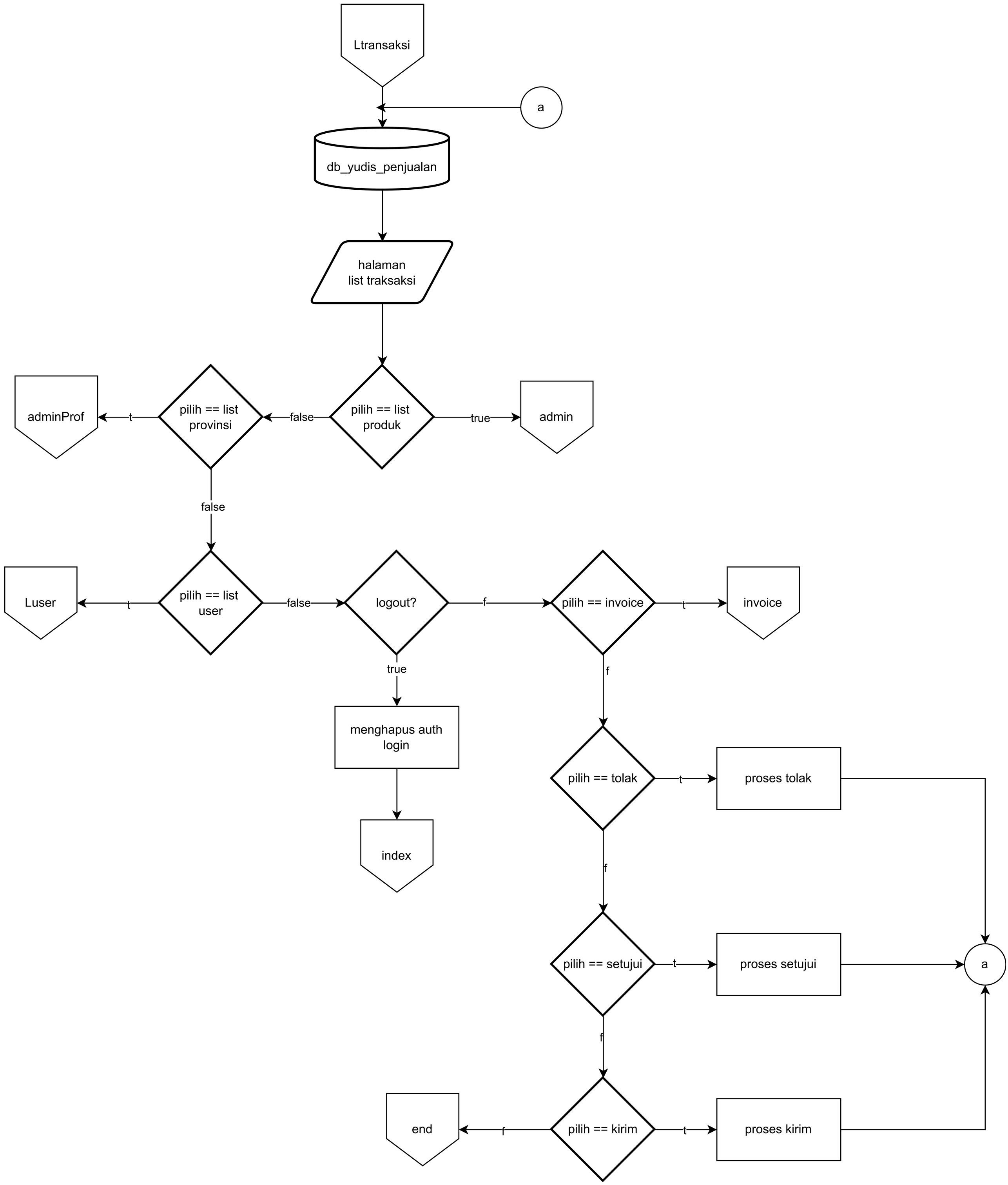
Ltransaksi
a
db_yudis_penjualan
halaman
list traksaksi
pilih == list
produk
true
admin
false
pilih == list
provinsi
t
adminProf
false
pilih == list
user
t
Luser
false
logout?
f
pilih == invoice
t
invoice
true
menghapus auth
login
index
f
pilih == tolak
t
proses tolak
f
pilih == setujui
t
proses setujui
a
f
pilih == kirim
t
proses kirim
f
end

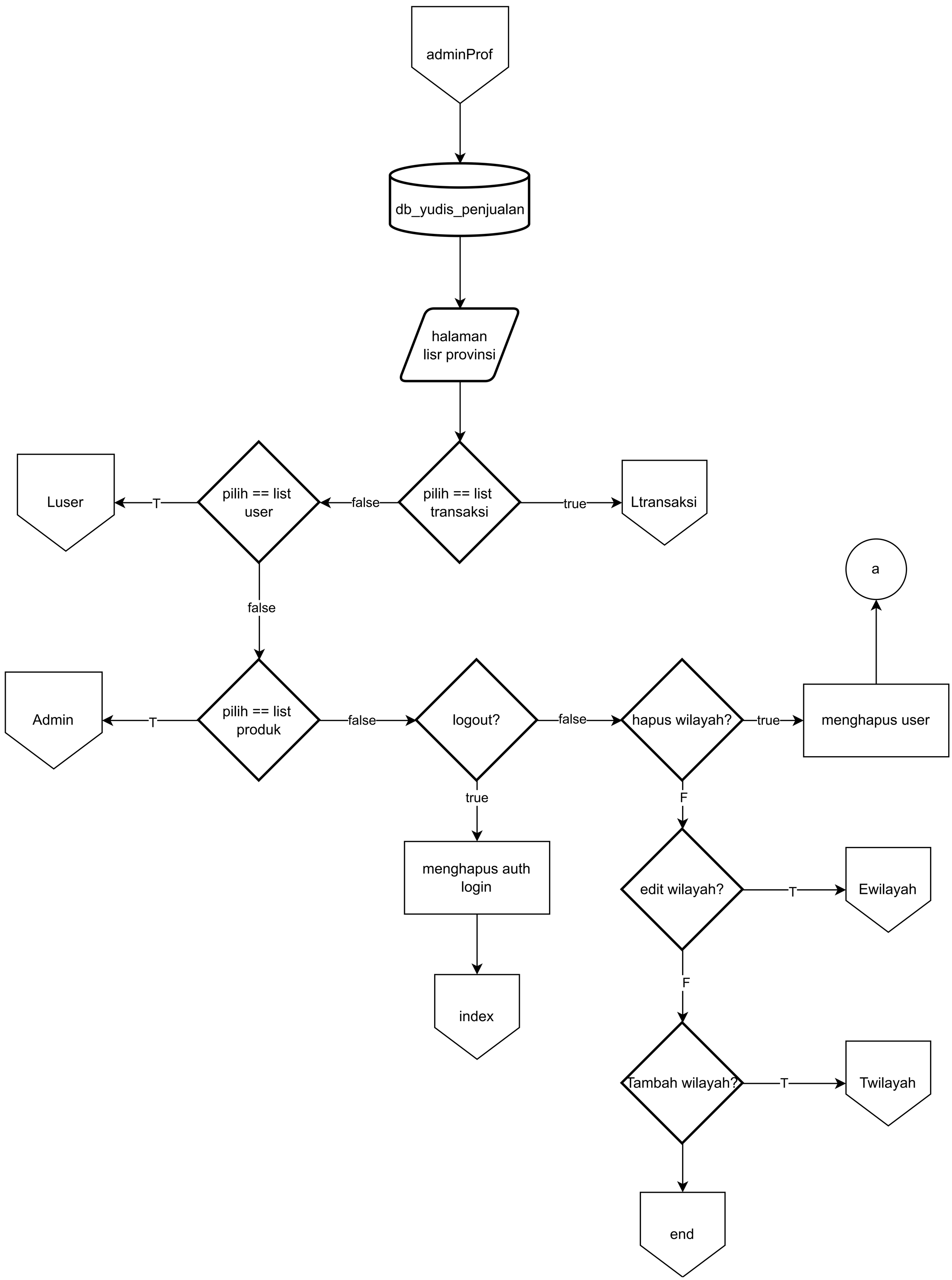
adminProf
db_yudis_penjualan
halaman
lisr provinsi
pilih == list
transaksi
true
Ltransaksi
false
pilih == list
user
T
Luser
false
pilih == list
produk
T
Admin
false
logout?
true
menghapus auth
login
index
false
hapus wilayah?
true
menghapus user
a
F
edit wilayah?
T
Ewilayah
F
Tambah wilayah?
T
Twilayah
end

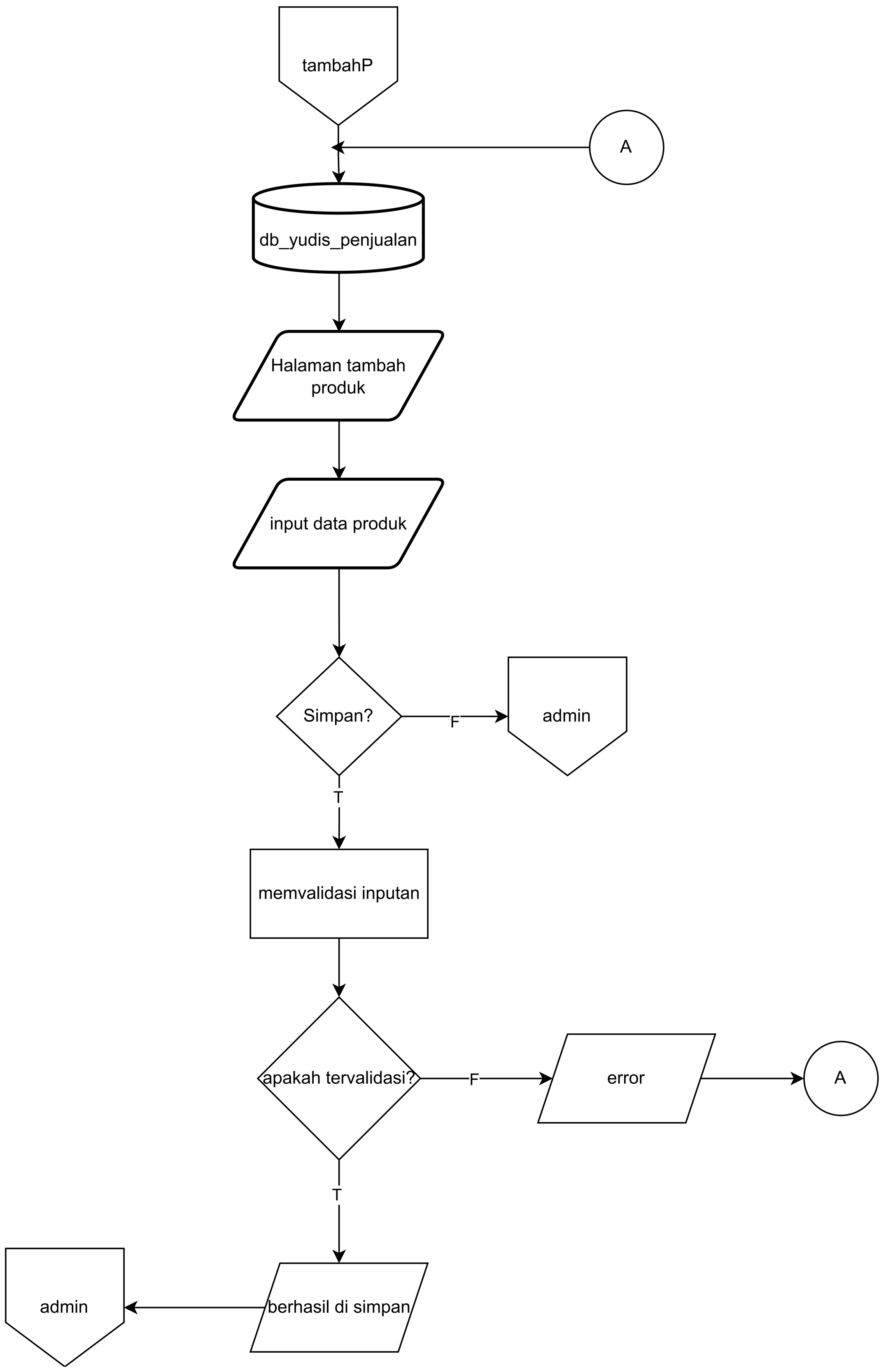
tambahP
A
db_yudis_penjualan
Halaman tambah produk
input data produk
Simpan?
F
admin
T
memvalidasi inputan
apakah tervalidasi?
F
error
A
T
admin
berhasil di simpan

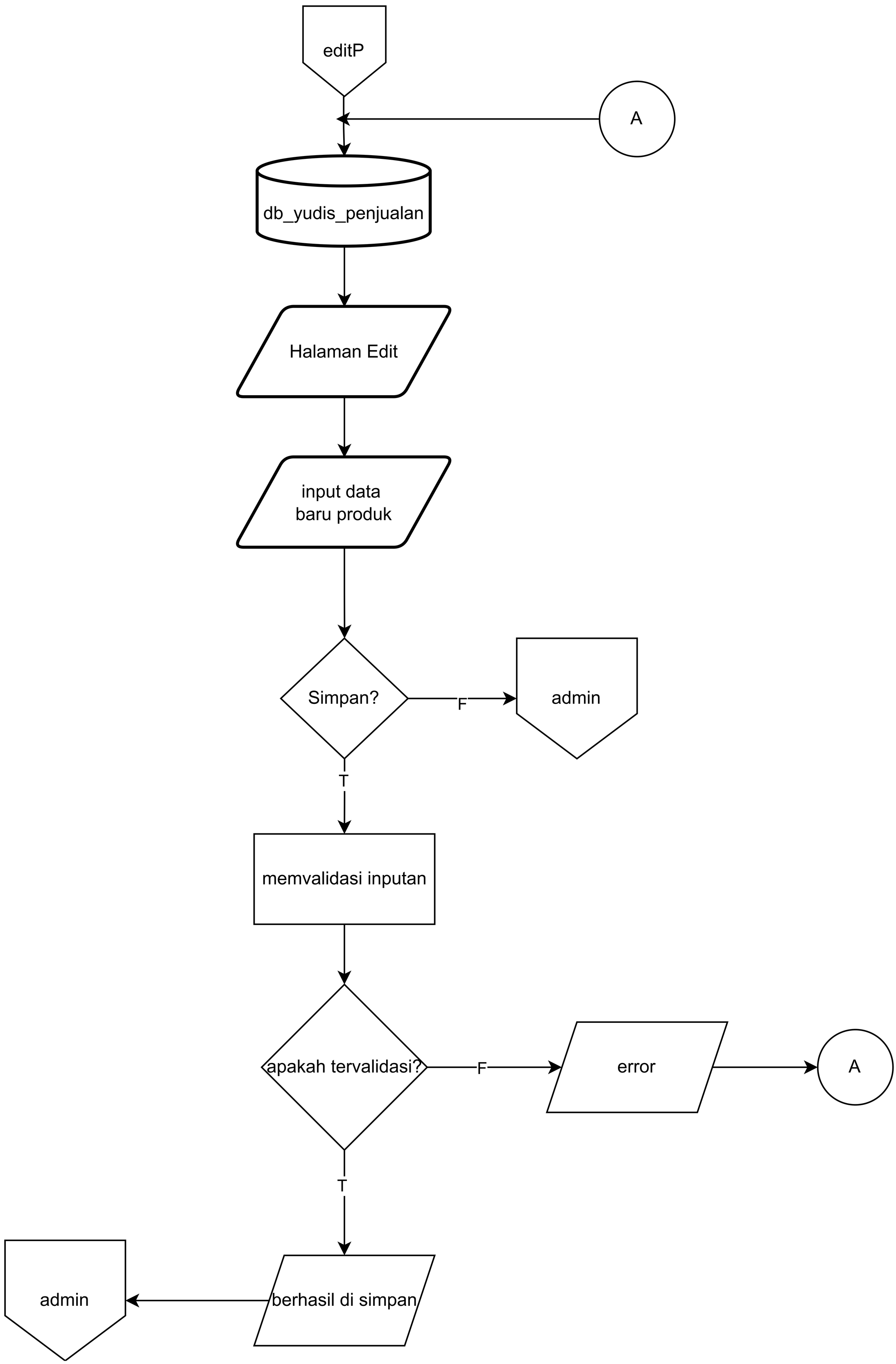
editP
A
db_yudis_penjualan
Halaman Edit
input data
baru produk
Simpan?
F
admin
T
memvalidasi inputan
apakah tervalidasi?
F
error
A
T
admin
berhasil di simpan

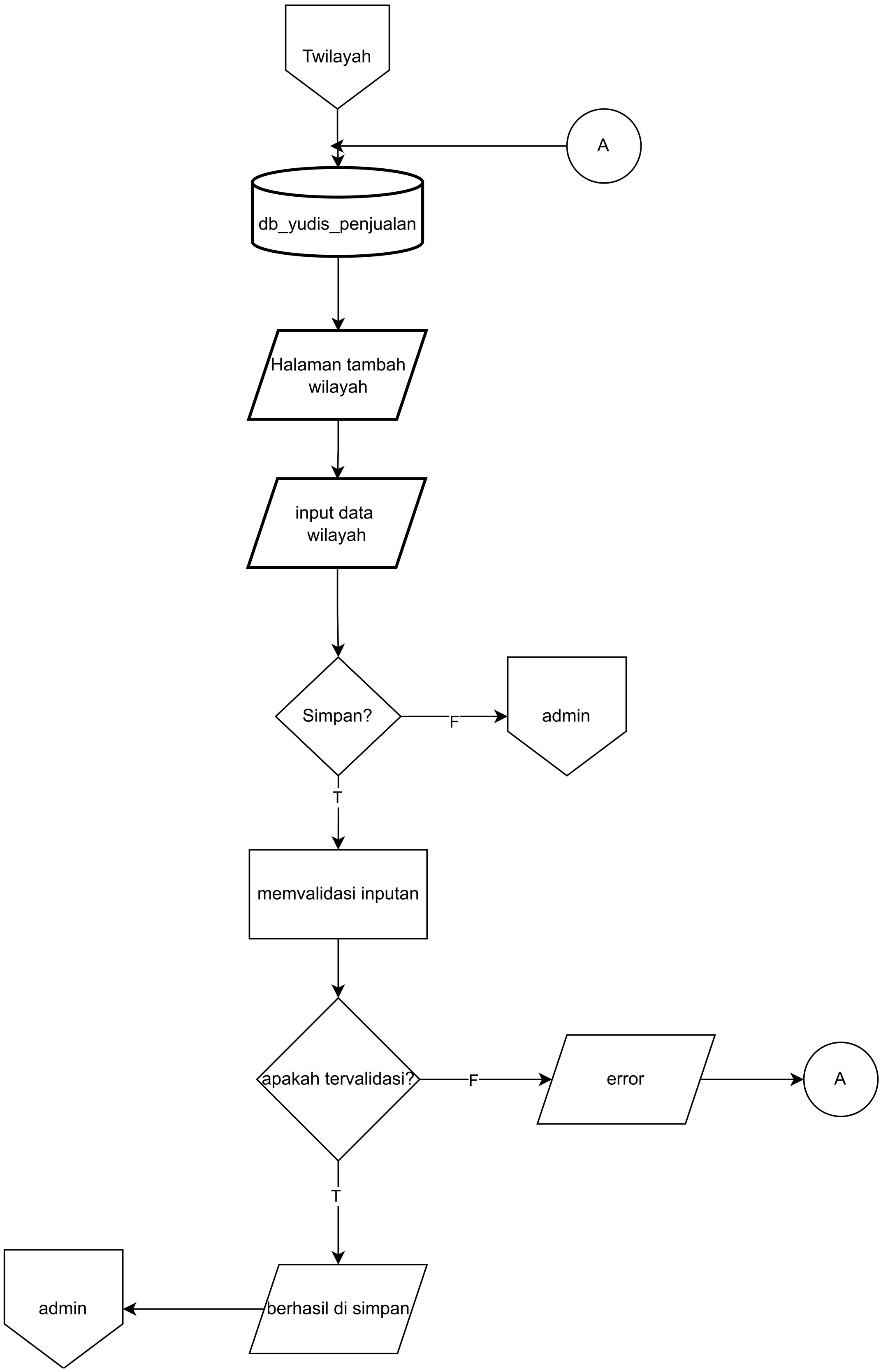
Twilayah
A
db_yudis_penjualan
Halaman tambah wilayah
input data wilayah
Simpan?
F
admin
T
memvalidasi inputan
apakah tervalidasi?
F
error
A
T
admin
berhasil di simpan

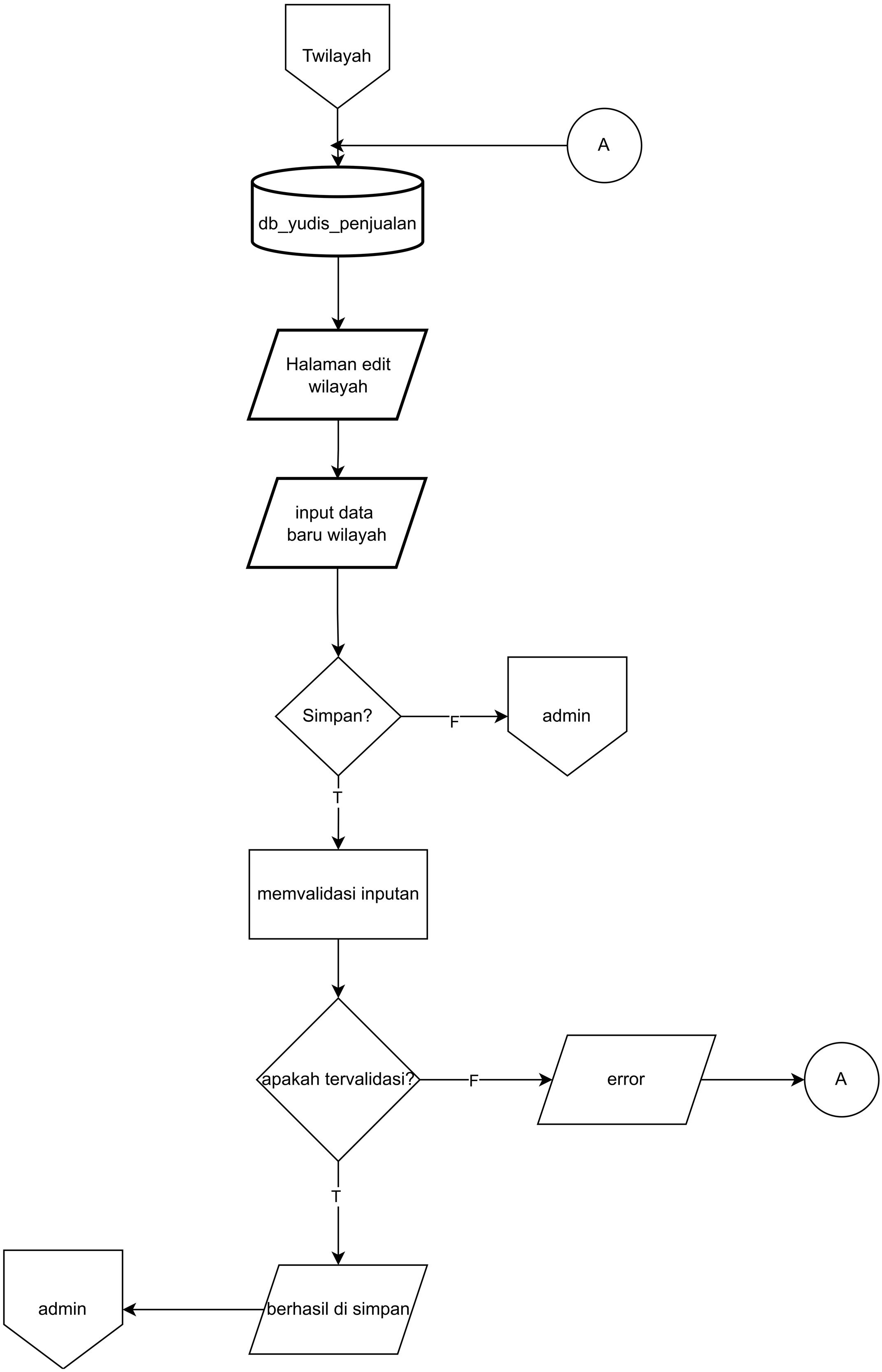
Twilayah
A
db_yudis_penjualan
Halaman edit wilayah
input data baru wilayah
Simpan?
F
admin
T
memvalidasi inputan
apakah tervalidasi?
F
error
A
T
admin
berhasil di simpan